



NOTE



ABEFACO

# INCENTIVO QUALIDADE NA APS

Cartilha explicativa para profissionais de saúde  
sobre o incentivo adicional do

**Componente Qualidade**

no financiamento da APS e educação permanente



ABEFACO

# SUMÁRIO



<b>02</b>	<b>Introdução</b>	<b>● ●</b>
<b>03</b>	<b>Recursos</b>	<b>● ●</b>
<b>04</b>	<b>Repasse 2025</b>	<b>● ●</b>
<b>06</b>	<b>Planejamento 2026</b>	<b>● ●</b>
<b>07</b>	<b>Nova Portaria</b>	<b>● ●</b>
<b>08</b>	<b>Dúvidas</b>	<b>● ●</b>
<b>09</b>	<b>Portaria Educação Permanente</b>	<b>● ●</b>



# INTRODUÇÃO



Conforme a Portaria **GM/MS nº 3.493, de 10 de abril de 2024**, que institui a nova metodologia de cofinanciamento federal do Piso da Atenção Primária à Saúde (APS), destinado ao custeio do Incentivo Adicional do Componente de Qualidade, podem receber o recurso os municípios que contam com:

- **Equipes de Saúde da Família (eSF)**
- **Equipes de Atenção Primária (eAP)**
- **Equipes de Saúde Bucal (eSB)**
- **Equipes Multiprofissionais (eMulti)**

**Acesso  
à portaria  
na seta**



" § 3º No fim de cada ciclo **anual**, será devido, no mês subsequente ao último quadrimestre, pagamento de incentivo adicional do componente de qualidade, em parcela única, considerando a média do alcance dos resultados do ano, que deverá ser destinado aos integrantes das equipes."





# INTRODUÇÃO



A Portaria **GM/MS nº 3.493, de 10 de abril de 2024**, institui a nova metodologia de cofinanciamento federal do piso da APS.

A Nota Informativa nº 4/2025 CGESCO/DESCO/SAPS/MS, esclarece sobre o objetivo do incentivo do recurso transferido, que corresponde ao componente qualidade do novo cofinanciamento do piso da APS.

De acordo com a Nota, o recurso **DEVE ser direcionado aos profissionais das equipes de Saúde da Família - eSF, equipes de Atenção Primária - eAP, e às equipes vinculadas.**



# RECURSOS



Em conformidade com a **Nota Informativa nº 4/2025 - CGESCO/DESCO/SAPS/MS**, os recursos devem ser aplicados em ações voltadas ao aprimoramento e ao bem-estar dos profissionais das Equipes de Saúde da Família (eSF), das Equipes de Atenção Primária (eAP) e das equipes vinculadas, contribuindo para a valorização do trabalho em saúde e o fortalecimento da Atenção Primária.



**Acesso  
à portaria  
na seta**

**Os valores repassados podem ser aplicados em ações que funcionem como estímulo, valorização e incentivo ao trabalho das equipes da APS.**



# RECURSOS



A Nota informativa, sugere que os recursos sejam utilizados das seguintes formas:

- Transferência de recursos diretamente aos profissionais
- Financiamento de participação em Congressos e em eventos científicos
- Cursos de capacitação e educação continuada
- Apoio à formação e incentivo das ações em educação permanente em saúde
- Reembolso de despesas destinados à qualificação
- Programas de compartilhamento e aperfeiçoamento de experiências
- Apoio à saúde e bem-estar dos profissionais
- Benefícios para permanência dos profissionais





# RECURSOS



O recurso destinado a atividades como congressos, incluindo passagens, deve constar na Lei Orçamentária Anual (LOA) do município para o ano seguinte, bem como nas ações do Plano Plurianual (PPA) e do Plano Anual de Saúde (PAS).

**Exemplo:** o recurso que ingressará em 2026 para os municípios, caso seja utilizado para eventos como congressos e passagens de profissionais, deve estar previsto no plano e no orçamento de 2026, para que possa ser utilizado em 2027.

Então não poderei usar esse recurso para Congresso em 2026, caso o meu município já tenha fechado a LOA para 2026?  
Pode sim! O município pode enviar uma solicitação de alteração na LOA.







# REPASSE 2025



GRUPO	AÇÃO DETALHADA	DATA Ordem Bancária	VALOR REPASSE
APS	Incentivo financeiro para eSF	23/01/2025	R\$6000 x nº de eSF
APS	Incentivo financeiro para eAP	23/01/2025	Proporcional
APS	Incentivo financeiro para eMulti	23/01/2025	Proporcional
APS	Incentivo financeiro para eSB	23/01/2025	Proporcional



## Atenção

O repasse é ANUAL!  
Então, no primeiro trimestre de 2026,  
deve chegar uma nova parcela!







# REPASSE 2025



Você pode conhecer os valores transferidos para cada município, no relatório público de financiamento da APS.

CLIQUE  
na seta



gov.br

Ministério da Saúde

e-Gestor Atenção Primária à Saúde

Relatórios Públicos

## RELATÓRIOS DA ATENÇÃO PRIMÁRIA À SAÚDE

Explore os relatórios disponíveis de forma pública para gestores! Informações sobre financiamento, cobertura e outras estratégias e programas da Atenção Primária à Saúde.

Credenciamento e Financiamento

Cobertura da APS

Ações e Programas

Relatório  
**Equipes e serviços com ausência de envio de informação**

Verifique a lista de equipes e serviços com ausência de envio de informações de produção da APS

Baixar última competência

Novidade

Relatório  
**Financiamento APS**

Consulte os valores transferidos e a validação das equipes/serviços da APS de cada município

Relatório  
**Equipes e estabelecimentos - Homologação**

Consulte as equipes e estabelecimentos credenciados e aptos para recebimento do custeio

Relatório  
**Solicitações de Adesão**

Acompanhe a situação das adesões de ações, programas e estratégias da APS





# REPASSE 2025



## Unidade Geográfica

Tipo de unidade:

Município

Estados:

Municípios

A opção "TODOS" não permite a visualização em tela, apenas o download do arquivo.

## Período

Selecione o ano:

2024

Selecione a(s) parcela(s):

Início

Fim

12/12

12/12

## Componente

Equipe de Saúde da Família - eSF

Ver Detalhes

Equipe de Atenção Primária - eAP

Ver Detalhes

Parcela adicional - Componente de Qualidade - eSF

Ver Detalhes

Parcela adicional - Componente de Qualidade - eAP

Ver Detalhes





# Planejamento 2026



Tudo precisa ser **licitado**, nos termos da Lei nº 14.133/2021:

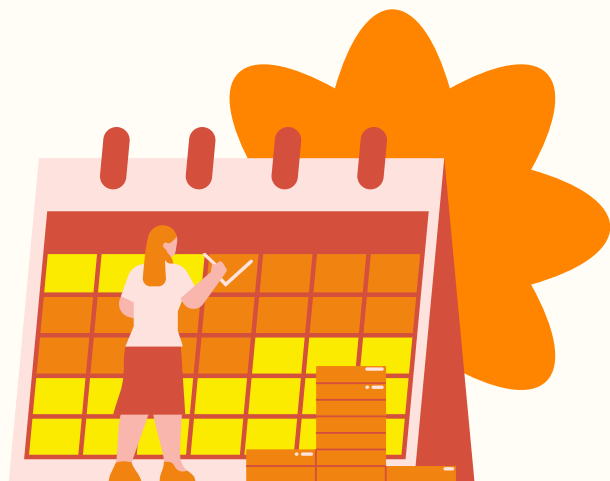

## Passo a passo

- Elaborar **Documento de Formalização de Demanda (DFD)**
- Elaborar um **Estudo Técnico Preliminar (ETP)**
- Elaborar um **Termo de Referência (TR)**
- Encaminhar DFD à área de **Compras**
- Seguir os **prazos de licitação**.



**Clique na seta para  
acessar  
os documentos**



# NOVA PORTARIA



A Portaria GM/MS nº 7799/2025 inclui o incentivo financeiro federal de custeio das equipes de Consultório na Rua - eCR e equipes de Atenção Primária Prisional - eAPP, e dispõem sobre os eixos temáticos do componente de qualidade para as equipes de Saúde da Família Ribeirinha - eSFR.

**NOVA PORTARIA**

**ATENÇÃO**

Portaria GM/MS Nº 7.799, DE 20 de agosto de 2025 - Portaria GM/MS Nº 7.799, de 20 de agosto de 2025 - DOU - Imprensa Nacional

**Acesso  
à portaria  
na seta**



# Portaria Educação Permanente

## **Portaria GM/nº 8.284, 30 de setembro de 2025**

Esta portaria altera o anexo 1 do Anexo XXII da Portaria de Consolidação GM/MS nº 2, de 28 de setembro de 2017, sobre formação e educação permanente na Atenção Primária

Liberação de até 16 horas semanais para processos e experiências formativas, para os profissionais que atuam na APS, com vínculo ativo e atualizado.

**Acesso  
à portaria  
na seta**





# DÚVIDAS



Ficou com dúvidas?

Mande um e-mail com suas  
dúvidas para:

[abefaco@gmail.com](mailto:abefaco@gmail.com)





**2º CONGRESSO BRASILEIRO  
DE ENFERMAGEM DE FAMÍLIA  
E COMUNIDADE**

**2º CONGRESSO ALAGOANO  
DE MEDICINA DE FAMÍLIA  
E COMUNIDADE**

**ESF: a potência brasileira que inspira o mundo**



**DO TE**

Desenvolvimento e  
Tecnologias para  
Enfermeiras (os) de  
Família e Comunidade



**ABEFACO**

ASSOCIAÇÃO BRASILEIRA DE ENFERMAGEM DE FAMÍLIA E COMUNIDADE

**Presidente**

Renata Côrrea de Barros

**Vice-presidente**

Laís Pimenta

**Elaboração técnica**

Jéssica Monique Bellini

Núbia Fiuza Fernandes

Renata Corrêa de Barros